

## 第42回 近畿ブロック搬出技術講習会のご案内

### 岩搬出、岩のセルフレスキューコース【事前申し込み制】

- 日時 2023年4月2日（日）8:00 受付開始 8:30～15:00 ごろ
- 場所 百丈岩やぐらおよび百丈岩周辺（JR 道場駅より徒歩約30分）
- 内容 岩場でのセルフレスキュー、コンパニオンレスキューの実践を学ぶ。
- コース いずれのコースも事前受付となります。
  - ・岩班（初級者コース） 募集人員 10名
  - ・岩セルフレスキュー班 募集人員 5名
  - ・岩班（経験者コース） 募集人員 10名
  - ・尾根班 募集人員 10名
- 装備 ・ヘルメット\*、ハーネス\*、自己確保用装備\*、確保器\*、安全環付カラビナ\*、デイジーチェーン又はパス\*、カラビナ\*、クイックドロロー\*、スリング\*、アブミ、ハンマー等  
**\*は必須装備です** 上記の他、各コースとも一般装備（行動食、水筒、雨具等）必要。
- 対象者
  - ・岩登り山行リーダー等の方で学んだレスキュー技術を会の中で伝達する意欲のある方
  - ・「岩セルフレスキュー班」は搬出技術講習会の参加経験者で主に岩登りをされる方が対象です。
- 参加費 1000円
- 前回のテキストをお持ちの方は持参してください。当日、必要な方は500円で販売します。
- 前夜泊は鎌倉峡河原にてテント泊可能です。（場所に限りがあります）
- お車でお越しの方へ、当日はたくさんの参加者が予想されます。出来るだけ公共交通機関をご利用下さい。車の場合は、道場駅前の駐車場もしくは鎌倉茶屋管理の奥の駐車場（いずれも有料）をご利用下さい。道場駅からやぐら前まで路肩は駐車禁止とします。百丈岩やぐら前は講習会場として使用しますので駐車できません。夜間遅くに来られる方は、近隣住民の方へのご配慮をお願いします。

### 初級コンパニオンレスキュー班【事前申し込み制】

- 日時 2023年4月2日（日）8:30 受付開始 9:00～15:00 雨天決行
- 受付実施場所  
大文字山安祥寺林道入り口（JR 山科駅から徒歩30分 地図参照）
- 持ち物 山行時の装備一式、及び、ヘルメット、緊急時に備えて常々携行しているスリング、カラビナ、細引き
- 内容 細引きの結び方、簡易ハーネスの作り方、カラビナスルー、事故者の所まで行くために細引きで丸結びを使った斜面の降り方登り方の技術習得
- 対象者 ハイキングの山行リーダー等の方で学んだレスキュー技術を会の中で伝達する意欲のある方。受講者最大60名で各府県連10名を限度とします。
- 参加費 1000円
- 前夜テント泊は不可です。講習会実施場所付近は駐車不能です。山科駅周辺のビジネスホテル、コインパーキングをご利用下さい。
- 今回使用する講習会テキストは現地でお渡しします。

### 各コース共通事項

- 参加条件：労山基金、又は、それに準じる山岳保険加入者

- 雨天決行です。前日の夜の21時時点で警報発令時は中止します。
- 新型コロナウイルスの感染拡大の状況を判断し中止と判断する場合があります。
- 講習中の事故等に対しては自己責任でお願いいたします。
- 各コースともヘルメットの無い方は参加できません。

## 申し込み方法

申し込み締切日：3月5日（日曜日）先着順で募集人数に達した場合は締め切りさせていただきます。  
 参加ご希望の方はこのOAFUメール又は下記メールアドレスに申込書を添えて送ってください。  
 なお、  
 事前申込書は受付の混乱を避けるためにコピーして現地に持って来て下さい。

問合せ先・申込先  
 大阪労山救助隊 [owaf.rescue@gmail.com](mailto:owaf.rescue@gmail.com)

## 初級コンパニオンレスキュー班 受付場所、講習会場所



受付、講習会場所：安祥寺林道入り口  
 山科駅から歩いて30分

車で来られる場合は山科駅周辺のコインパーキングに停めて歩いて受け付け場所まで来て下さい。

講習会場所にトイレはありません。ナチュラルをご承知おき下さい。

開札口を出て東側のトンネル通路を通して駅の裏口に出て下さい

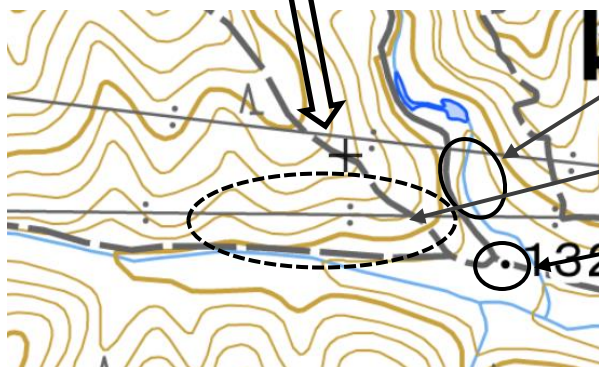

集会場所

搬出講習会場所

受け付け場所